



GEMEINDE GLOBASNITZ

A-9142 Globasnitz 111, Bezirk Völkermarkt, Kärnten web: www.globasnitz.at

VERORDNUNG

des Gemeinderates der Gemeinde Globasnitz vom 27.4.2022, Zahl 031-1/2022-2, genehmigt mit Bescheid der Kärntner Landesregierung vom 29.8.2022, Zahl 03-Ro-37-1/5-2022 mit der der Flächenwidmungsplan geändert wird.

Gemäß § 13 in Verbindung mit § 34 des Kärntner Raumordnungsgesetzes 2021 - K-ROG 2021, wird verordnet:

§ 1

(1) Der Flächenwidmungsplan der Gemeinde Globasnitz wird wie folgt geändert:

08/2021 Umwidmung einer Teilfläche der Grundstücke 645, 646 und 648/4, KG Jaunstein, im Ausmaß von 1000 m² von Grünland-Land- und Forstwirtschaft in Bauland-Dorfgebiet

(2) Die planliche Darstellung in der Anlage bildet einen integrierenden Bestandteil dieser Verordnung

§ 2

Diese Verordnung tritt nach Ablauf des Tages der Kundmachung im elektronischen Amtsblatt in Kraft.

Der Bürgermeister:



(Bernhard Sadovnik)





Angst Geo Vermessung ZT GmbH

Geschäftsführer: DI Josef Angst, DI Alexander Kaltenböck, DI Dr. Jörg Wresnik
 Staatlich befugte und beeidete Ingenieurkonsulenten für Vermessungswesen
 Znl. 9100 Völkermarkt - Mettingerstraße 21 - 1 +43 (0) 4232 2353-0 - FDW 77
 9500 Villach - Völkendorfer Straße 1 - 1 +43 (0) 4242 24375-0
 eMail: office@geo-vermessung.at - www.geo-vermessung.at



Teilungsentwurf

1:500

Geschäftszahl: 221001-VI-TE

Katastralgemeinde: Jaunstein

Gerichtsbezirk: Bleiburg

Bearbeiter: Kasper

Datum: 10.01.2022

78026

gezeichnet Kasper

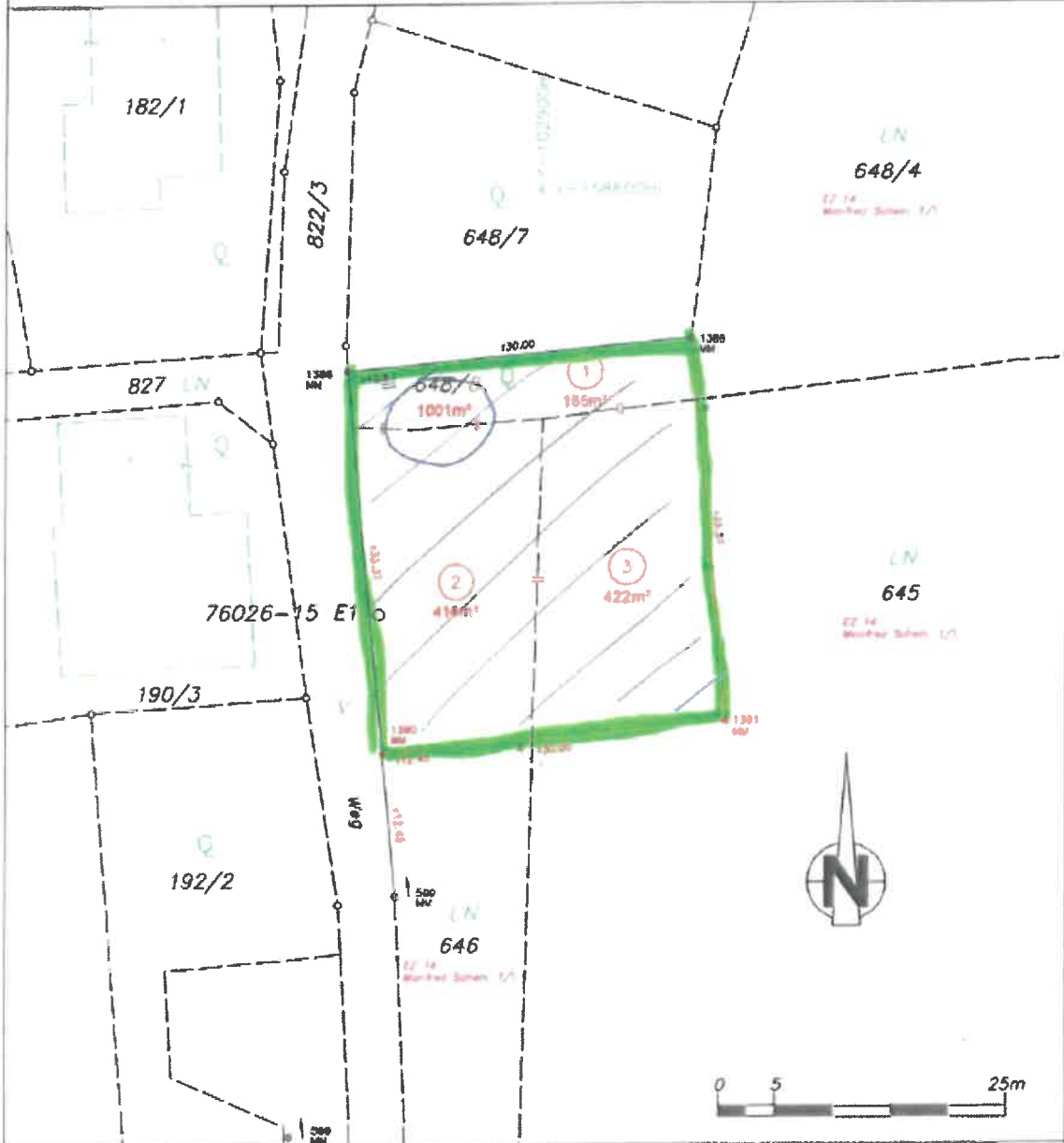

<ul style="list-style-type: none"> △1 Triangulierungspunkt ○2 Einschaltpunkt ○3 Grenzpunkt ○4 Grenzlinie ○5 Grenzpunkt - (MM MK ER MG) ○6 Grenzpunkt - (HE ME ZS BK) ○7 Indirekter Grenzpunkt ○8 sonstiger Punkt 	<ul style="list-style-type: none"> Gebäude Geländeebenfläche Ländl. Acker/Wiese/Wald Gärten Wald Wellenlinie Gewässer stehende Gewässer Straßenverkehrsfläche-Randfläche Freizeitanlage, Betriebsfläche Schleusenanlage, Parkplatz 	<ul style="list-style-type: none"> Grundstücksgrenze Grundstücksgrenze Neu Grundstücksgrenze übernommen Grundstücksgrenze strittig Grundstücksgrenze MB Einbindung Nutzungsgrenze erhoben Mutzungsgrenze übernommen sonstige Linie übernommen Servitus-, Beaufsichtigungsgrenze Katastralgemeindegrenze 	<ul style="list-style-type: none"> Zugehörigkeitsschraffur verschiedener Nutzungen Innenhalb eines Grundstückes runde Kreise für sonstige Linien Trennfläch Grundstückszusammen des Grundsteuerkatasters Grundstückszusammen des Grenzstatars 80,00 Sperrmaß gerechnet - 8,00 - Sperrmaß gemessen 80 2 - Litusmaß 1) Eigentümer nicht erschienen, Grenze nicht verhandelbar 3) Keine Einigung der Eigentümer über Grenzverlauf, Grenze nicht verhandelbar 4) Verzichtung zum nächsten Kreis!
--	--	---	--